

LISTA DE MATERIAL						
PERFIL						
ITE M	DENOMINAÇÃO	PERFIL	MATERIAL	QUANTIDADE (m)	SUPERFÍCIE (m²)	PESO (Kg)
1	PILAR	TUBO CAIXÃO UE [] 200x75x20x2,00	ASTM-A36	181,60	127,48	2148,23
2	BANZO TRELIÇA INTERMEDIÁRIA	TUBO CAIXÃO UE [] 250x85x25x2,00	ASTM-A36	42,15	35,49	604,46
3	BANZO/VIGAS DE TRAVAMENTO	TUBO CAIXÃO UE [] 150x60x20x2,00	ASTM-A36	1567,05	849,30	14600,61
4	DIAGONAIS E MONTANTES/MÃO FRANCESA	TUBO CAIXÃO UE [] 75x40x15x2,00	ASTM-A36	983,04	306,72	5301,44
5	TERÇAS	UE [] 150x60x20x2,00	ASTM-A36	2397,45	1432,42	11168,86
6	TIRANTES FLEXIVEIS	BARRA RED. Ø3/8"	ASTM-A36	496,99	14,88	278,29
7	TIRANTES RÍGIDOS	BARRA RED. Ø1/2"	ASTM-A36	905,48	36,13	900,42
8	CONTRAVENTAMENTO	L. 2.1/2x3/16"	ASTM-A36	239,56	60,85	1090,73
SUB TOTAL					2863,27	36093,04
ELEMENTOS DE FIXAÇÃO E MISCELANEAS						
ITE M	DENOMINAÇÃO	ELEMENTOS DE LIGAÇÃO	MATERIAL	QUANTIDADE (UNID)	SUPERFÍCIE (m²)	PESO (Kg)
10	PLACA DE BASE	CH. #5/16"x250x250mm	ASTM-A36	44,00	5,50	438,66
11	CHUMBADOR	CH. #1/2"x250x300mm	ASTM-A36	28,00	4,20	209,36
		CHUMBADOR Ø1/2"x500mm	ASTM-A36	168,00	-	83,53
		CHUMBADOR MECÂNICO Ø1/4"x50mm	WALSYWA/SIMILAR	112,00	-	-
		CHUMBADOR MECÂNICO Ø1/4"x76mm	WALSYWA/SIMILAR	8,00	-	-
12	MISCELÂNIAS	CH. DE LIGAÇÃO & FIXAÇÃO	ASTM-A36	-	-	3609,30
SUB TOTAL					9,70	4340,85
TOTAL					2872,97	40433,89
ÁREA PROJETADA					1781,39	

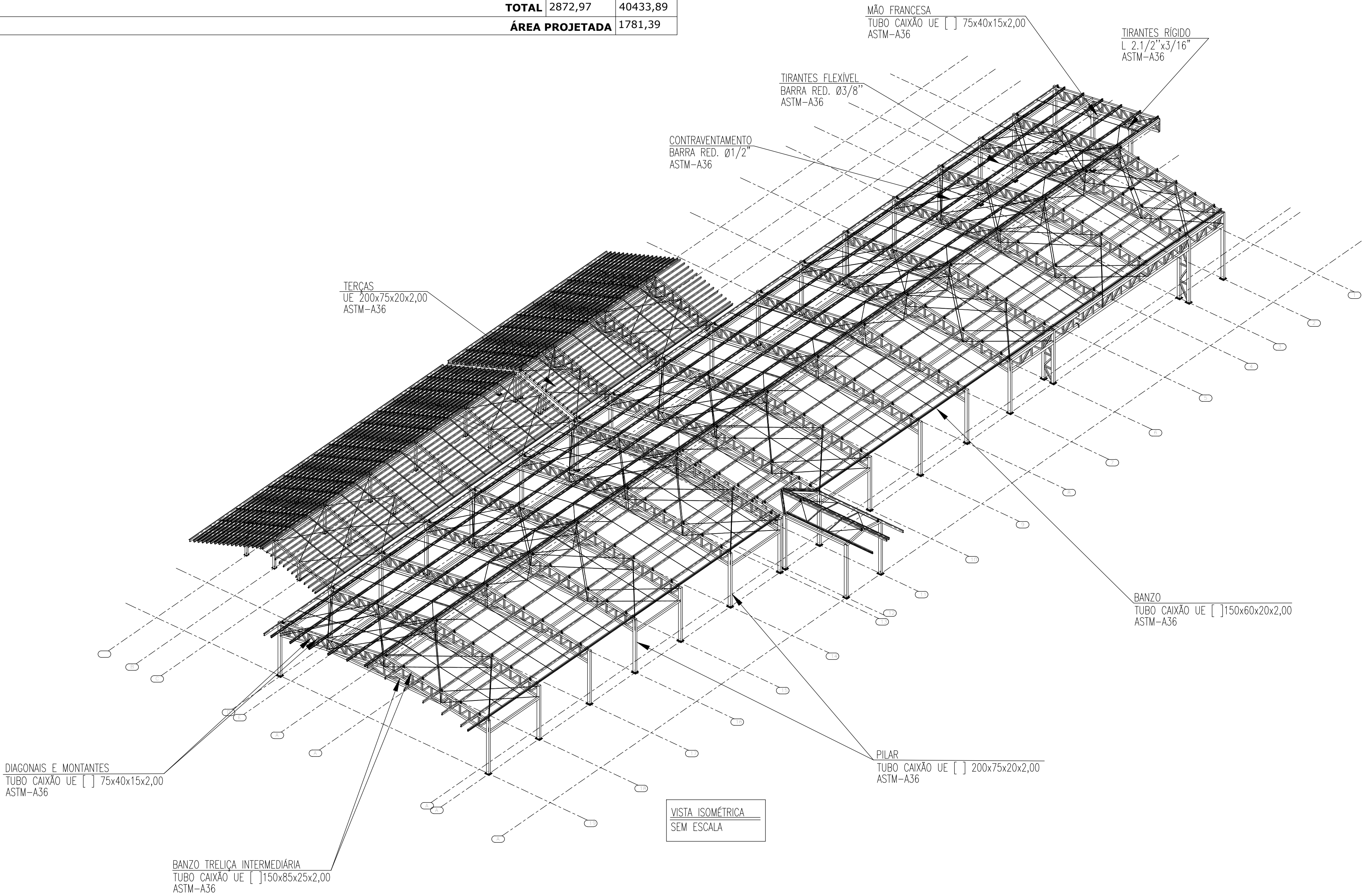

ESTADO DE GOIÁS
SECRETARIA DE ESTADO DA EDUCAÇÃO
SUPERINTENDÊNCIA DE INFRAESTRUTURA
GERÊNCIA DE PROJETOS E INFRAESTRUTURA

GERÊNCIA DE PROJETOS E INFRAESTRUTURA
APROVADO ____/____/____
TÉCNICO RESPONSÁVEL PELA APROVAÇÃO

CEPI ABRAHÃO ANDRÉ

EXECUTIVO

ENDEREÇO
AV. RICARDO PARANHOS, Nº 634, PIO GOMES, CATALÃO - GO

ÁREA DO TERRENO	ÁREA PERMEAB.	ÁREA EXISTENTE	ÁREA A DEMOLIR	ÁREA A CONSTRUIR	ÁREA TOTAL CONSTRUÇÃO

ELABORAÇÃO:
CONSÓRCIO DIAMANTE ENGENHARIA
AV. BARÃO HOMEM DE MELO, Nº 3280, NOVA GRANADA
BELO HORIZONTE - MG - CEP: 30494-080
TEL.: (31) 3347-4405 / (31) 3347-7079 / (31) 3571-1500
EMAIL: contato@grupoprojetoenharia.com.br

AUTOR: JULIANA GONÇALVES OLIVEIRA - ENGENHEIRA CIVIL - CREA-MG: 239787/D
RT DA OBRA:
PROPRIETÁRIO: SECRETARIA DE ESTADO DA EDUCAÇÃO CNPJ: 01.409.705.0001-20
PREPOSTO: SABRINA SILVA VIEIRA VALENTE CPF: 041.530.091-64

ESTRUTURA METÁLICA

TIPO DE PROJETO

ESTRUTURA METÁLICA - COBERTURA 01 - ETAPA 01:
EIXO 4 & 5; EIXO 7, 8 E 19; ELEVÇÃO DA FILA-E-PARTE 1 E DET. TÍPICO - FIXAÇÃO DA TERÇA
ASSUNTO:

DATA: JUNHO/2025	ESCALA: INDICADA	REVISÃO: 00	Nº RRT/ART:
REV. 00	DATA 06/2025	DESCRIÇÃO EMISSÃO INICIAL	VISTO JGO

FOLHA:

08 / 08